Almería - Santa María del Águila

Venta - Negocios

Ref. MLS-57294

159.000€

2 HABITACIONES	1 BAÑOS	150M²	0M²	EN PROCESO

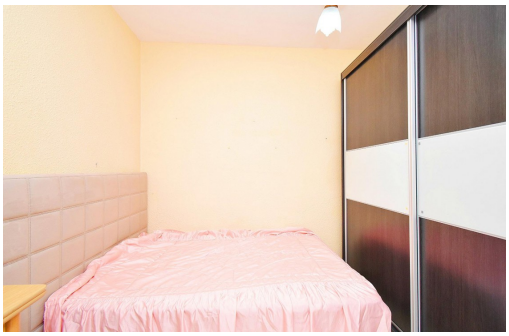

Cafetería-Bar de tapas de toda la vida, con solera, en plena producción, clientela fija permanente, situada en la mejor zona de Santa María del Águila, calle con multitud de negocios, cerca de la Iglesia.. . Si te gusta la Hostelería y quieres emprender tu propio negocio, aquí lo tienes, ideal para ti. Abierto y en plena actividad con clientela fija para trabajar y hacer caja desde el 1 día, se vende funcionando con toda su maquinaria, tanto en barra como en cocina, también su almacén correspondiente, todas sus licencias y permisos al corriente.. . Placas solares en el tejado que te suministran mas de un 35 % de la electricidad que puedas consumir, esto es un ahorro tremendamente significativo.. . Tiene adosado un piso de 51 m2 con 2 habitaciones, baño, salón, cocina, el cual comunica con el Bar mediante una puerta interior aunque también tiene entrada independiente desde la calle incluido en el precio. . Así que puedes adquirir neg...

Información clave

- Habitaciones: 2
- Baños: 1
- Construidos: 150m^2
- Calificación energética: En proceso

Características

- Terrace