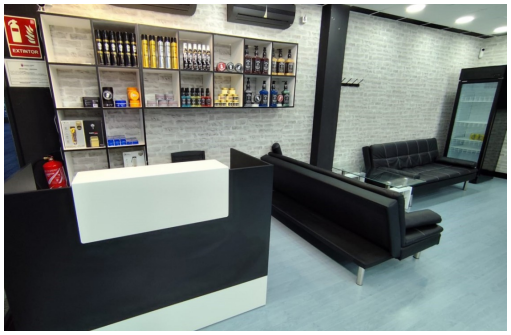

Navarra - Pamplona-Iruña

Venta - Negocios

Ref. MLS-49007

75.000€

0 HABITACIONES	1 BAÑOS	62M²	0M²	E

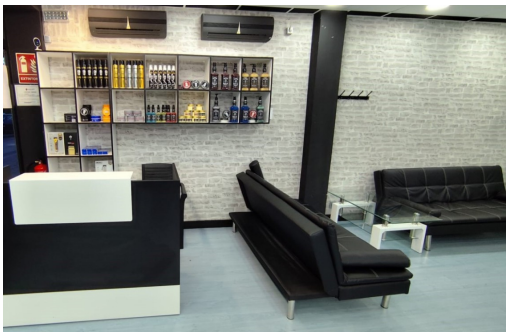
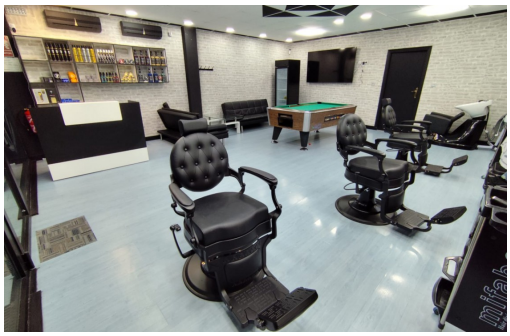
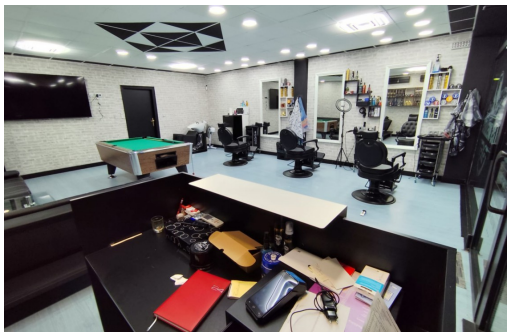

Estupendo local comercial en el barrio de Buztintxuri acondicionado como peluqueria. Cuenta con licencia de actividad y todo lo necesario para iniciar un nuevo negocio. Si eres emprendedor y estas buscando un local totalmente acondicionado para realizar tu proyecto de negocio, esta puede ser tu oportunidad. El local cuenta con un gran escaparate totalmente acristalado de 6 metros. Nada mas entrar encontramos un gran espacio diáfano donde poder distribuir el mobiliario que necesites a tu gusto. Además el local cuenta en la parte trasera con un almacén a un lado y al otro un amplio baño con ducha con hidromasaje. El entorno del local es residencial, cerca de parada de autobús linea 8,supermercados,panaderias,bares y farmacias .Tampoco tendrás problemas de aparcamiento ni tu ni tus clientes si lo necesitan, no hay zona azul y siempre hay sitio cerca.

Información clave

- Baños: 1
- Construidos: 62m^2
- Calificación energética: E