Navarra - Lumbier

Venta - Pisos

Ref. MLS-49202

78.000€

1 HABITACIONES	1 BAÑOS	50M²	0M²	G

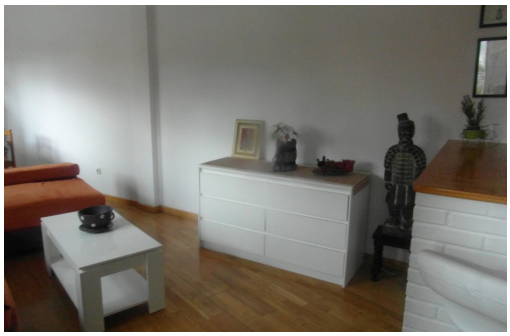

SI TE GUSTA VIVIR EN UN PUEBLO CERCA DE PAMPLONA CON PAISAJES PRECIOSOS A TU ALREDEDOR PARA PASEAR Y DISFRUTAR ESTE APARTAMENTO ES EL IDEAL.TIENE UN SALÓN,COCINA,BAÑO Y HABITACIÓN. CALEFACCIÓN DE PELLET, TIENE TAMBIEN GARAJE Y TRASTERO.

Información clave

- Habitaciones: 1
- Baños: 1
- Construidos: 50m^2
- Calificación energética: G