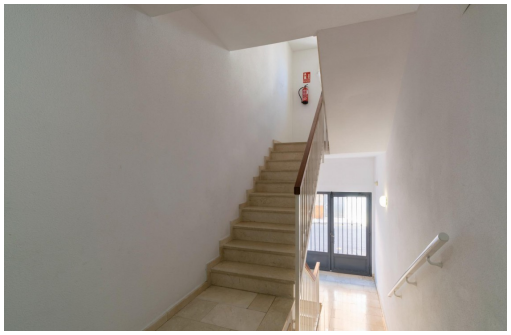

MURCIA - La Unión

Venta - Pisos

Ref. MLS-46469

95.000€

2 HABITACIONES	1 BAÑOS	67M²	0M²	EN PROCESO

Si buscas una vivienda en una zona tranquila y a la vez cerca de todos los servicios, ésta es tu vivienda. Este precioso segundo piso, consta de dos amplios dormitorios con armarios empotrados, una cocina amueblada con su zona de lavadero, un cuarto de baño con bañera y un salón de buenas dimensiones con un amplio ventanal que aporta una luminosidad muy buena. Una plaza de garaje y un trastero completan la vivienda. Llámanos, no lo pienses más y concreta una visita con nosotros!!! Los precios que se encuentran en nuestra web no son vinculantes y pueden estar sujetos a cambios. Gastos de gestión y honorarios de agencia no incluidos. Por mandato expreso del propietario, comercializamos este inmueble en exclusiva, lo que le garantiza el acceso a toda la información, a un servicio de calidad, un trato fácil, sencillo y sin interferencias de terceros. Por este motivo, se ruega no molestar al propietario, a los ocupantes de la propiedad o a l...

Información clave

- Habitaciones: 2
- Baños: 1
- Construidos: 67m^2
- Calificación energética: En proceso

Características

- Garage
- Lift