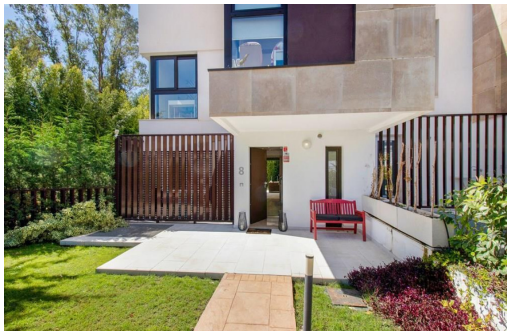

Málaga - Marbella

Venta - Casas o chalets

Ref. MLS-52759

980.000€

3 HABITACIONES	2 BAÑOS	192M²	134M²	C

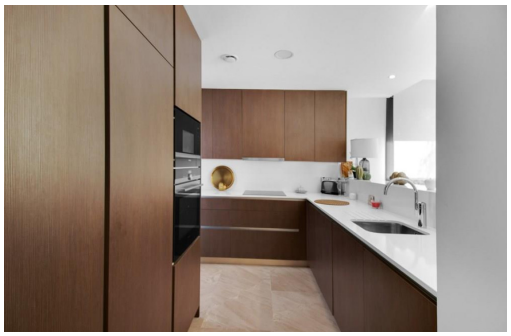

Adosado de esquina en Venta en Golden Green, una elegante pequeña comunidad privada de tan sólo 8 casas, construidas por TM en 2019, en el corazón de Nueva Andalucía ?Marbella.330m2 construidos de estilo moderno con 3 habitaciones y 3 baños. Propiedad muy luminosa que aprovecha la luz marbellí todo el año debido a su orientación sur. Con 3 terrazas al aire libre, diseñadas para ofrecer tranquilidad. Desde el jardín con césped natural y terraza accedemos a un amplio salón-comedor muy luminoso con grandes ventanales en ambas esquinas, con persianas eléctricas en toda la casa. Cocina americana con electrodomésticos Siemens, encimera de Silestone, gran capacidad de almacenaje y cajones con sistema de frenado. Desde la cocina se accede a un pequeño patio exterior con lavadero. Junto a la entrada principal, un aseo de invitados; así como control de sistema de seguridad, video portero y sistema de aire acondicionado de frío y calo...

Información clave

- Habitaciones: 3
- Baños: 2
- Construidos: 192m^2
- Parcela: 134m^2
- Calificación energética: C

Características

- Garage