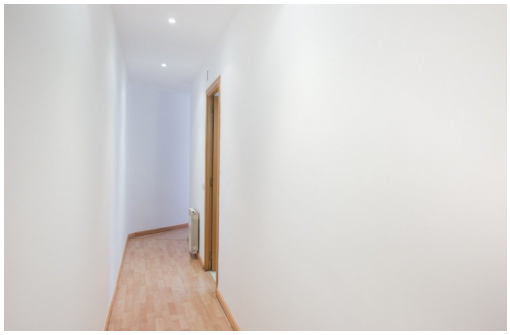

Tarragona

Venta - Pisos

Ref. MLS-26003

159.900€

3 HABITACIONES	2 BAÑOS	85M²	0M²	EN PROCESO

Piso ubicado en Avenida Ramón y Cajal esta vivienda es una oportunidad para particulares e inversores (inquilino con contrato en vigor, inmueble en rentabilidad) , la vivienda cuenta con 3 habitaciones dobles con una ubicación inmejorable, en el centro de Tarragona y al alcance de todos los servicios y transporte público. Distribuido en amplio y muy luminoso salón-comedor, balcón esquinero, cocina independiente totalmente equipada y 2 baños completos uno con bañera y otro con plato de ducha. El piso está totalmente reformado, suelo parquet y dispone de aire acondicionado, calefacción de gas y ojos de buey. 2ª planta SIN ASCENSOR. Muy buena oportunidad, ideal para inversores, merece la pena visitarlo seguro que les encantará!!! Los gastos de otorgamiento de escritura pública de compra-venta serán de exclusiva cuenta y cargo de la parte compradora y no están incluidos en el precio de venta.

Información clave

- Habitaciones: 3
- Baños: 2
- Construidos: 85m^2
- Calificación energética: En proceso