Castellón - Nules

Venta - Pisos

Ref. MLS-56834

160.000€

2 HABITACIONES	1 BAÑOS	90M²	0M²	EN PROCESO

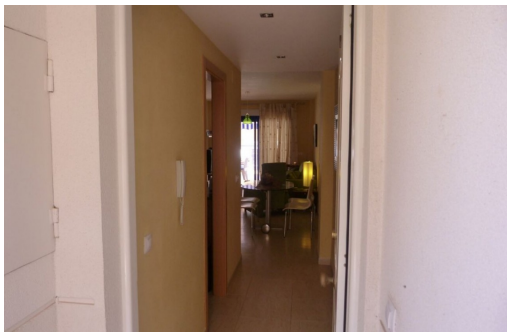

PRECIOSO APARTAMENTO EN PRIMERA LINEA DE PLAYA EN NULES! Si quieres disfrutar de la tranquilidad del mar tenemos este precioso apartamento en primera línea de la Playa de Nules. Se ubica en un Residencial privado con piscina comunitaria, jardín y zonas comunes. Sus 82m2 están distribuidos en 2 habitaciones y 2 baños, amplio salón-comedor, cocina independiente con barra americana. Es una planta baja con 2 terrazas, la inferior de 28m2 con paellero y ducha, y la terraza superior de 50m2 con toldos .El apratamento es muy acogedor y luminoso. Magníficas calidades, suelos de gres porcelánico, ventanales de PVC Climalit, puertas de roble, aire acondicionado , armarios empotrados. Incluye garaje y trastero. Muy buena zona y con muchos servicios como autobuses, centros comerciales, colegios, centros médicos, zonas infantiles y jardines. Infórmate!

Información clave

- Habitaciones: 2
- Baños: 1
- Construidos: 90m^2
- Calificación energética: En proceso

Características

- Garage
- Lift
- Terrace