MURCIA - Calasparra

Venta - Casas o chalets

Ref. MLS-56904

63.750€

5 HABITACIONES	1 BAÑOS	125M²	0M²	EN PROCESO

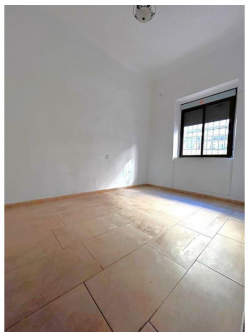
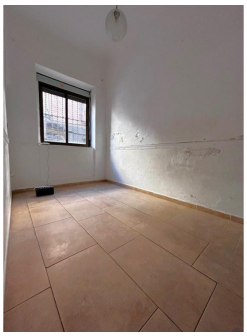

Presentamos a continuación esta propiedad ubicada en el centro del pueblo, en una zona sumamente tranquila, a 100m de la policía local y rodeada de servicios. La propiedad se distribuye en dos plantas. En la planta baja, al entrar nos encontramos con dos habitaciones (una a mano izquierda y otra a mano derecha) ambas con ventanas a la calle. Una vez atravesamos el recibidor y las habitaciones llegaremos a un salón con una hermosa chimenea. Posteriormente accedemos a la cocina amueblada y baño completo. La cocina cuenta con una salida a un lavadero, y este a su vez da acceso a un luminoso patio. En la planta alta, podremos disfrutar de dos habitaciones dobles, ambas con balconeras a la calle, y una tercera habitación, que también puede ser un despacho, con salida a una terraza y un trastero. Rodeada de servicios y a 100m de la policía local. No pierdas la oportunidad de ver esta vivienda e informarte mas sobre la misma. La oferta es...

Información clave

- Habitaciones: 5
- Baños: 1
- Construidos: 125m^2
- Calificación energética: En proceso