MURCIA - Mula

Venta - Casas o chalets

Ref. MLS-95881

65.000€

3 HABITACIONES | 2 BAÑOS | 110M² | 0M² | EN PROCESO

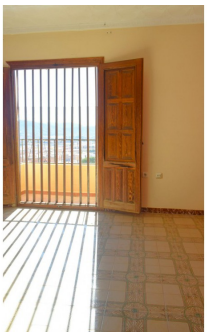

Presentamos a continuación esta casa con unas vistas de encanto a todo el pueblo y sus montañas. Muy luminosa y dividida en 3 plantas, esta casa nos ofrece unas variantes muy interesantes. Al entrar nos encontraremos con un salón y cocina comunicados, siguiendo por la planta baja, podremos acceder a un baño, que posteriormente nos lleva a un patio (actualmente techado), que cuenta una barbacoa de obra. Desde dicho patio tenemos 2 accesos mas , uno un trastero de 13m2 y otro acceso a una escalera que nos lleva a una terraza para por ejemplo tender ropa y demás (terraza que esta orientada a la parte trasera de la casa) En la planta alta, tendremos 3 dormitorios y 1 baño completo. El dormitorio principal cuenta con armario empotrado y salida a un balcón con unas vistas impresionantes. Subiendo a la tercera altura, nos encontramos con pasillo que nos deriva a : una habitación de 16m2 (ANTIGUAMENTE ERA UNA COCINA) , y salida a una t...

Información clave

- Habitaciones: 3
- Baños: 2
- Construidos: 110m^2
- Calificación energética: En proceso

Características

- Terrace