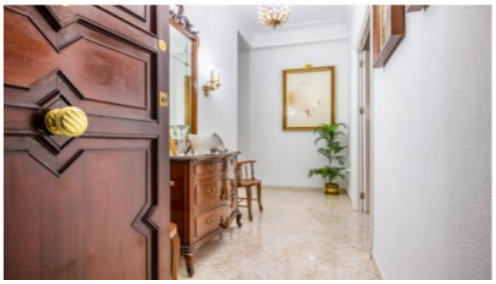

Sevilla - Burguillos

Venta - Pisos

Ref. MLS-36442

460.000€

4 HABITACIONES	2 BAÑOS	141M²	0M²	E

Presentamos este maravilloso piso en PRIMERA PLANTA con ASCENSOR en plena Calle Asunción en Los Remedios en la zona peatonal, con 4 habitaciones, 2 baños, cocina completamente reformada, 2 salones y 2 patios interiores. El piso se encuentra en el corazón de Los Remedios, con una enorme oferta de servicios como restaurantes, bares, tiendas, farmacias, estancos, administraciones de lotería, ópticas, librerías, telefonía, colegios, iglesias, etc., muy cerca del río y como no, a metros del Real de la Feria. Al entrar nos encontramos con un pasillo, y justo a la derecha nos encontramos con un amplio salón, con 2 salidas a la terraza de 5 metros de largo, y con vistas a la misma calle Asunción y que dispone de split de A/A. Siguiendo en el pasillo, gira a la izquierda y accedemos al resto del piso, donde a la izquierda del pasillo nos encontramos con el primer dormitorio de matrimonio con armario empotrado y trastero, con split de A/A y c...

Información clave

- Habitaciones: 4
- Baños: 2
- Construidos: 141m^2
- Calificación energética: E

Características

- Lift
- Terrace