

146.999€

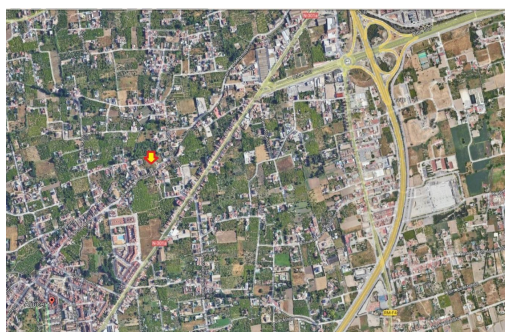





¡Construye tu propio chalet de ensueño en el corazón de Murcia! Tenemos el terreno perfecto para ti en la zona de Aljucer, una oportunidad extraordinaria que no querrás dejar pasar. Características del terreno: Superficie de parcela de 5.310 m<sup>2</sup>: ¡mucho espacio para tu proyecto! Posibilidad de construir hasta 300 m<sup>2</sup> de obra. Permiso para dos plantas, lo que te brinda la oportunidad de crear una residencia espaciosa y cómoda. Orientación sur para disfrutar del sol durante todo el día. Este terreno cuenta con todo lo que necesitas para una vida cómoda y conveniente: Acceso a transporte público, con paradas de autobús cercanas. Centros médicos y hospitales en las proximidades para su tranquilidad y seguridad. Escuelas y colegios cercanos para la educación de tus hijos. Parques y áreas verdes para actividades al aire libre y recreación. Supermercados a poca distancia para tus compras diarias. Vistas despejadas que te brindarán un a...

## Información clave

■ Construidos: 300m<sup>2</sup>

■ Parcela: 5.310m<sup>2</sup>

■ Calificación energética: En proceso