Costa Blanca - Santa Pola

Alquiler Larga Estancia - Piso

Ref. MLL4358

500€

2 HABITACIONES	1 BAÑOS	75M²	SÍ	EN PROCESO

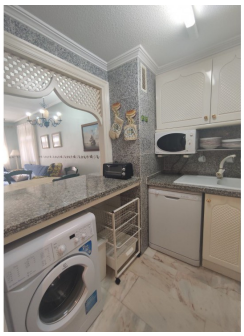

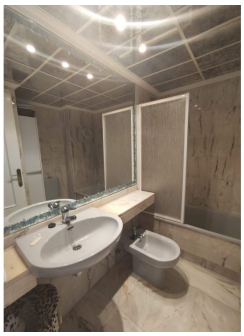

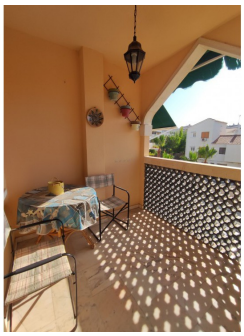

Coqueto apartamento en urbanización con piscina, jardines, garaje. Vistas al mar, todo equipado , amueblado. Ubicado en zona Playa del Varadero de Santa Pola. Disponibilidad de Septiembre a Junio.

Información clave

- Habitaciones: 2
- Construidos: 75m^2
- Plazas de garaje: 1
- Año de construcción: 1980
- Distancia a la playa: 0.1Km.
- Distancia a ocio: 0.5Km.
- Baños: 1
- Armarios empotrados: 2
- Calificación energética: En proceso
- Orientación: Este
- Distancia al aereopuerto: 13Km.
- Distancia al campo de golf: 18Km.