Alicante (Costa Blanca) - Ciudad Quesada

Alquiler Larga Estancia - duplex

Ref. FL0088

450€

2 HABITACIONES	1 BAÑOS	84M²	30M²	EN PROCESO

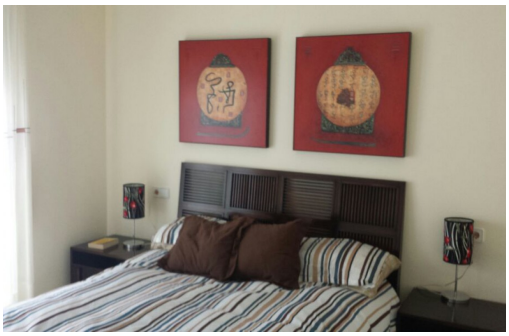

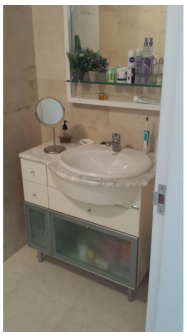

Adosado duplex de 2 dormitorios, 1 cuarto de baño y un aseo para alquiler de larga temporada. La vivienda esta situada en un residencial cerrado en Doña Pepa. El adosado se alquila completamente equipado: muebles, electrodomésticos, ventiladores, etc. Esta casa tiene varias terrazas y galería y también una gran piscina comunitaria. La vivienda está situada a escasos minutos andando de los bares, restaurantes, supermercados "Lidl", "Consum", etc. Los aeropuertos de Alicante y Murcia estan a menos de 30 min. en coche. ¡Es una fantástica oportunidad!

Información clave

- Habitaciones: 2
- Baños: 1
- Construidos: 84m^2
- Parcela: 30m^2
- Calificación energética: En proceso

Características

- -30 min. del aeropuerto
- Electrodomésticos
- Jardín
- Muebles
- Piscina comunitaria
- Puerta blindada
- Terraza
- Trastero