Costa Blanca - Elche

Alquiler de habitación de Larga Estancia - Piso

Ref. MLL4391-1

250€

3 HABITACIONES | **1 BAÑOS** | **120M²** | **EN PROCESO**

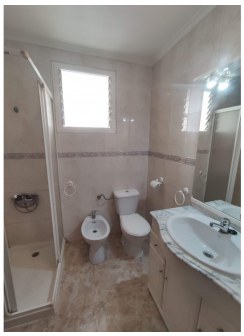

Amplio piso compartido para estudiantes, 4 dormitorios uso individual (3 con cama de 135, 1 con cama de 90), las cuatro constan con mesa de escritorio y silla de estudio, armario, dos interiores a patio de luces y dos de ellas a fachada con balcón y mirador, piso de 120 metros cuadrados con ascensor, orientación poniente, amplia cocina office con galería, todos los electrodomésticos eléctricos y incluye menaje básico de cocina. Baño y aseo. No garaje. Quinta planta. Muy cerca de la Universidad Miguel Hernández. Rodeado de todo tipo de servicios, cafeterias, bancos, bares, paradas de autobús, supermercados, etc. -Tres habitaciones con cama de 135 a 210€-225€ y 250€/mes. -Una habitación con cama de 90 a 180€/mes. Consumos no incluidos. Contratos de alquiler de 1 de Septiembre a 31 d...

Información clave

- Habitaciones: 3
- Construidos: 120m^2
- Año de construcción: 1975
- Distancia a la playa: 13Km.
- Distancia a ocio: 0,1Km.
- Baños: 1
- Calificación energética: En proceso
- Orientación: Oeste
- Distancia al aereopuerto: 12Km.
- Distancia al campo de golf: 8Km.