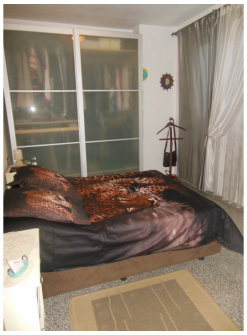

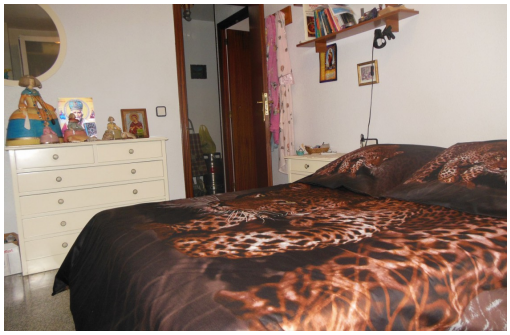

Alicante (Costa Blanca) - Santa Pola

Venta - Piso

Ref. PAL-70413

120.000€

3 HABITACIONES | 2 BAÑOS | 97M² | 0M² | EN PROCESO

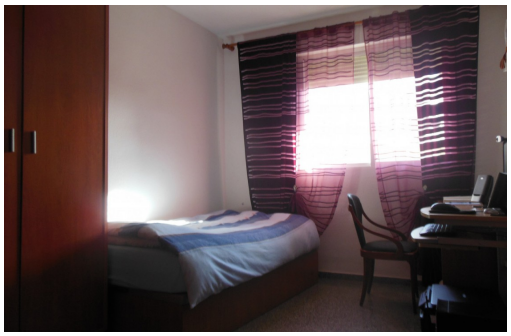

Vivienda en venta amueblada, todos los electrodomésticos, muy cera del Palmeral, muy a mano todos los supermercados, estación autobuses y mercadillo. Splits aire acondicionado frío y calor. Su buena ubicación hace que a tan solo unos minutos andando nos encontremos con un fantástico paseo marítimo, el puerto deportivo, restaurantes con el mejor pescado de la Costa Blanca, cafeterías, su famosa lonja del pescado, parques, supermercados, centro médico, el castillo de Santa Pola, el Acuario de Santa Pola, el Pola Park, etc Utilizando la carretera Nacional 332, buena comunicación con Alicante Ciudad o aeropuerto. Si busca tranquilidad en un pueblo marítimo con encanto, esta vivienda puede ser la ideal.

Información clave

- Habitaciones: 3
- Baños: 2
- Construidos: 97m^2
- Calificación energética: En proceso

Características

- A/A
- Air-Conditioning
- Appliances
- Elevator