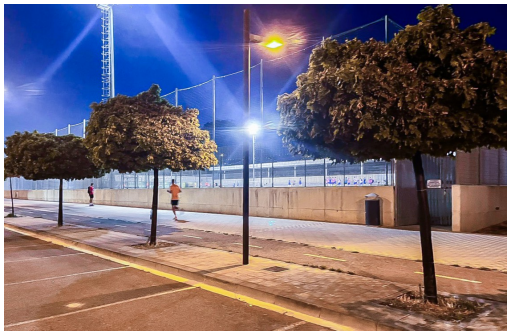

Navarra - Pamplona-Iruña

- Locales

Ref. MLS-45465

1.300€

0 HABITACIONES	0 BAÑOS	87M²	0M²	EN PROCESO

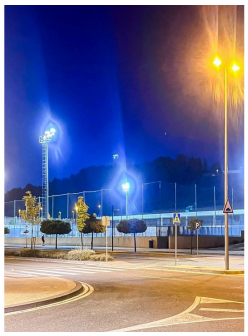

HA LLEGADO TU OPORTUNIDAD!!!!!!! Local de obra haciendo esquina, en frente al campo de fútbol en el Soto Lezkairu para montar el negocio que quieras. Al ser cuadrado podrás crear un diseño eficiente y atractivo pensando en la disposición de los espacios, la decoración, el flujo de clientes y el área de exhibición si es necesario. Dado que el local es de obra, la propietaria está dispuesta a escuchar oferta. Recuerda que este es un emocionante paso y una gran oportunidad. La localización es excelente. No dudes en solicitar una visita. IMPORTANTE NOTA: La dueña está abierta a compartir los costos para adaptar el local, y las condiciones se ajustarán según el tipo de negocio a establecer. Todas las condiciones son susceptibles de negociación. Llama y infórmate. Esta es una apuesta segura.

Información clave

- Construidos: 87m^2
- Calificación energética: En proceso