# MURCIA - Cartagena

Venta - Pisos

Ref. MLS-26622

## 120.000€

**2 HABITACIONES** | **1 BAÑOS** | **79M²** | **0M²** | **EN PROCESO**

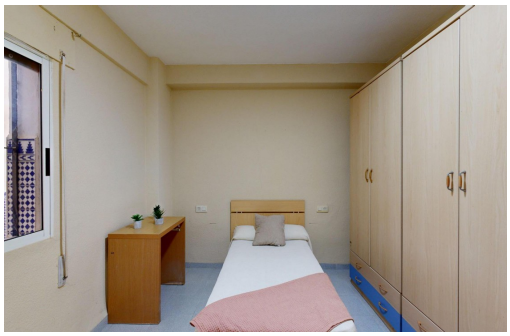

¡Descubre esta exclusiva oportunidad de vivienda en la Avenida Reina Victoria, en pleno corazón de la milla de oro de Cartagena! Este encantador piso ofrece una combinación perfecta de elegancia, comodidad y ubicación privilegiada. Con dos amplios dormitorios, un baño completo y un luminoso salón con balcón, este hogar te brinda el espacio ideal para vivir y disfrutar de la vida en una de las zonas más codiciadas de la ciudad. La cocina independiente añade practicidad y funcionalidad a la vivienda, ofreciéndote un espacio perfecto para dar rienda suelta a tu pasión culinaria. Sin embargo, la verdadera joya de esta propiedad se encuentra en su impresionante terraza. Con una parte acristalada que te permite disfrutar de la luz natural durante todo el año, y otra descubierta para deleitarte con el clima cálido y soleado de Cartagena, esta terraza se convierte en el lugar ideal para relajarte, socializar o simplemente contemplar las vi...

## Información clave

- Habitaciones: 2
- Baños: 1
- Construidos: 79m$^2$
- Calificación energética: En proceso

## Características

- Lift
- Terrace