Málaga - Canillas de Aceituno

Venta - Casas o chalets

Ref. MLS-65435

125.000€

3 HABITACIONES	1 BAÑOS	711M²	836M²	F

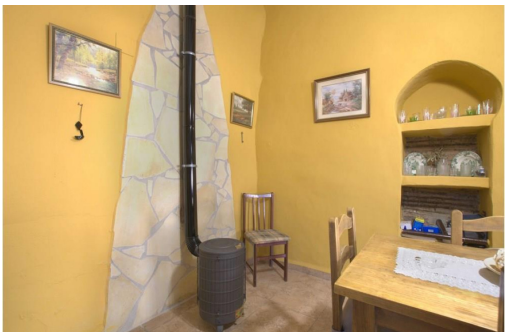

Casa de 101 metros construidos en una parcela de 863 metros ubicada en Barriada Río Bermuza (Canillas de Aceituno).La casa consta de porche cubierto, gran salón con chimenea y zona de comedor, tres dormitorios, un baño y cocina independiente. Parking y trastero. En el terreno hay plantados árboles frutales y huerto. Está en plena naturaleza pero con todas las comodidades, luz y agua de la red y también agua de la comunidad de regantes. Tiene orientación sureste y se encuentra a 10 minutos de Canillas de Aceituno, a unos 18 minutos de Vélez-Málaga y a 18 kilómetros de la playa de Torre del Mar. SDM.

Información clave

- Habitaciones: 3
- Baños: 1
- Construidos: 711m^2
- Parcela: 836m^2
- Calificación energética: F