MURCIA - Molina de Segura

Venta - Casas o chalets

Ref. MLS-93789

50.000€

4 HABITACIONES | **2 BAÑOS** | **140M²** | **0M²** | **EN PROCESO**

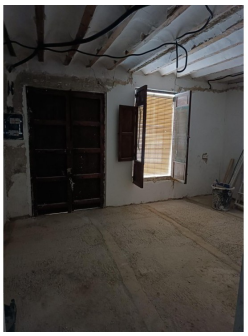

Casa de dos plantas de 140m² para reformar en la Ribera de Molina (Molina de Segura). Algún material para reforma ya comprado y dentro de la Vivienda, como el suelo de toda la casa y los azulejos, tanto de la cocina como de los dos baños. La vivienda hace esquina y consta de dos entradas principales. La oferta está sujeta a cambios de precio o retirada del mercado sin previo aviso por ser nosotros simplemente intermediarios y no propietarios. Este anuncio en su conjunto, incluyendo textos, fotos, imágenes o cualquier otro contenido del mismo, no es vinculante dado que la información es ofrecida por terceros y puede contener errores. Se muestra a título informativo y no contractual. El mobiliario y los vehículos que puedan aparecer en las fotografías aquí publicadas no se encuentra incluido en el precio de venta ,aun así y llegado el momento de adquisición se podrá acordar entre las partes si se quedara dentro del inmueble algún ...

Información clave

- Habitaciones: 4
- Baños: 2
- Construidos: 140m²
- Calificación energética: En proceso