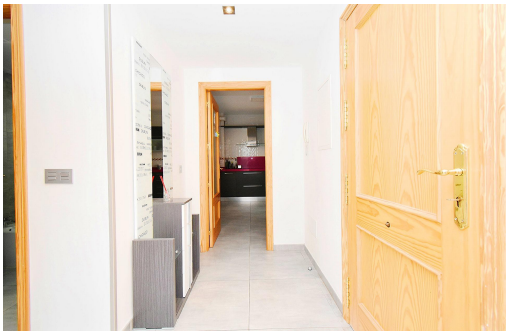

Almería - El Ejido

Venta - Casas o chalets

Ref. MLS-80323

219.000€

4 HABITACIONES | **3 BAÑOS** | **200M²** | **0M²** | **EN PROCESO**

La vivienda es una casa sobre almacén en una de las zonas más tranquilas de Ejido, estando a su vez cerca de todos los servicios. Se distribuye en planta primera en la que se encuentran 3 dormitorios uno de ellos con baño en suite y armario empotrado, baño completo también para el resto de estancias, amplio salón comedor con balcón, cocina totalmente equipada que cuenta con lavadero y patio interior. Por otro lado la planta baja estaría dividida en una pequeña habitación que podrías usar como despacho o sala de juegos, cocina totalmente equipada, baño completo y aun te quedaría libre un gran almacén en el que guardar los vehículos de toda la familia. *Contamos con departamento financiero que puede ajustarse a la financiación que necesites.* *Documentación a disposición del consumidor según Decreto 218/2005 Junta de Andalucía y Ley 12/2023, de 24 de mayo, por el Derecho a la Vivienda. **Honorarios Intermediación Incluidos e...

Información clave

- Habitaciones: 4
- Baños: 3
- Construidos: 200m^2
- Calificación energética: En proceso

Características

- Garage
- Terrace