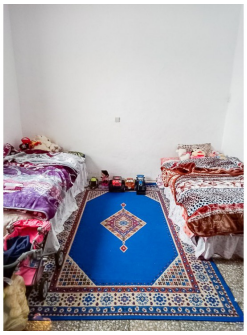

Almería - Vícar

Venta - Casas o chalets

Ref. MLS-90211

67.500€

0 HABITACIONES	2 BAÑOS	171M²	0M²	EN PROCESO

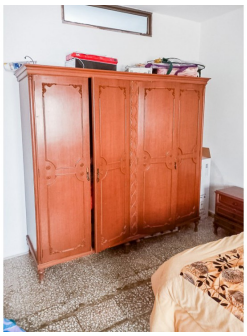

Casa en Vicar zona Puebla de Vicar, 237 m. de superficie, 3 habitaciones dobles, 2 baños, propiedad para reformar.. Extras: garaje doble, rural. . Venta: 67500 ?

Información clave

- Baños: 2
- Construidos: 171m^2
- Calificación energética: En proceso