MURCIA - San Javier

Venta - Casas o chalets

Ref. MLS-44334

390.000€

0 HABITACIONES	3 BAÑOS	115M²	163M²	B

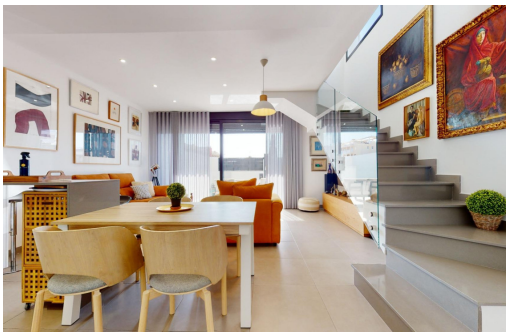

¿Necesitas FINANCIACIÓN? - Varias familias de la zona ya han conseguido financiar su vivienda gracias a nuestra gestión. Si la hipoteca es para ti un inconveniente, no dudes en contactarnos, ¡podemos ayudarte!. . . Bienvenido a esta impresionante villa con todas las comodidades que pueda desear. Esta magnífica propiedad está ubicada en un entorno tranquilo, con amplias zonas verdes y de pinar y muy cerca de la playa . Cuenta con una piscina en la parte delantera de la vivienda y una amplia y encantadora terraza.. . En la parte trasera un patio trasero que se comunica con la parte delantera por el lateral de la vivienda y para tu deleite y bienestar, cuenta con una sauna.. . Esta villa de tres habitaciones está diseñada para brindarte la máxima comodidad y funcionalidad. La primera habitación se encuentra en la planta baja, lo que ofrece un fácil acceso y conveniencia , y un baño también en esta planta . Las otras dos habitaciones se...

Información clave

- Baños: 3
- Construidos: 115m^2
- Parcela: 163m^2
- Calificación energética: B

Características

- Garage
- Terrace